# SON ZIPIR

## ÇİZGİ ÖYKÜ EKİ

SAYI: 1- • 17 EKİM 1997

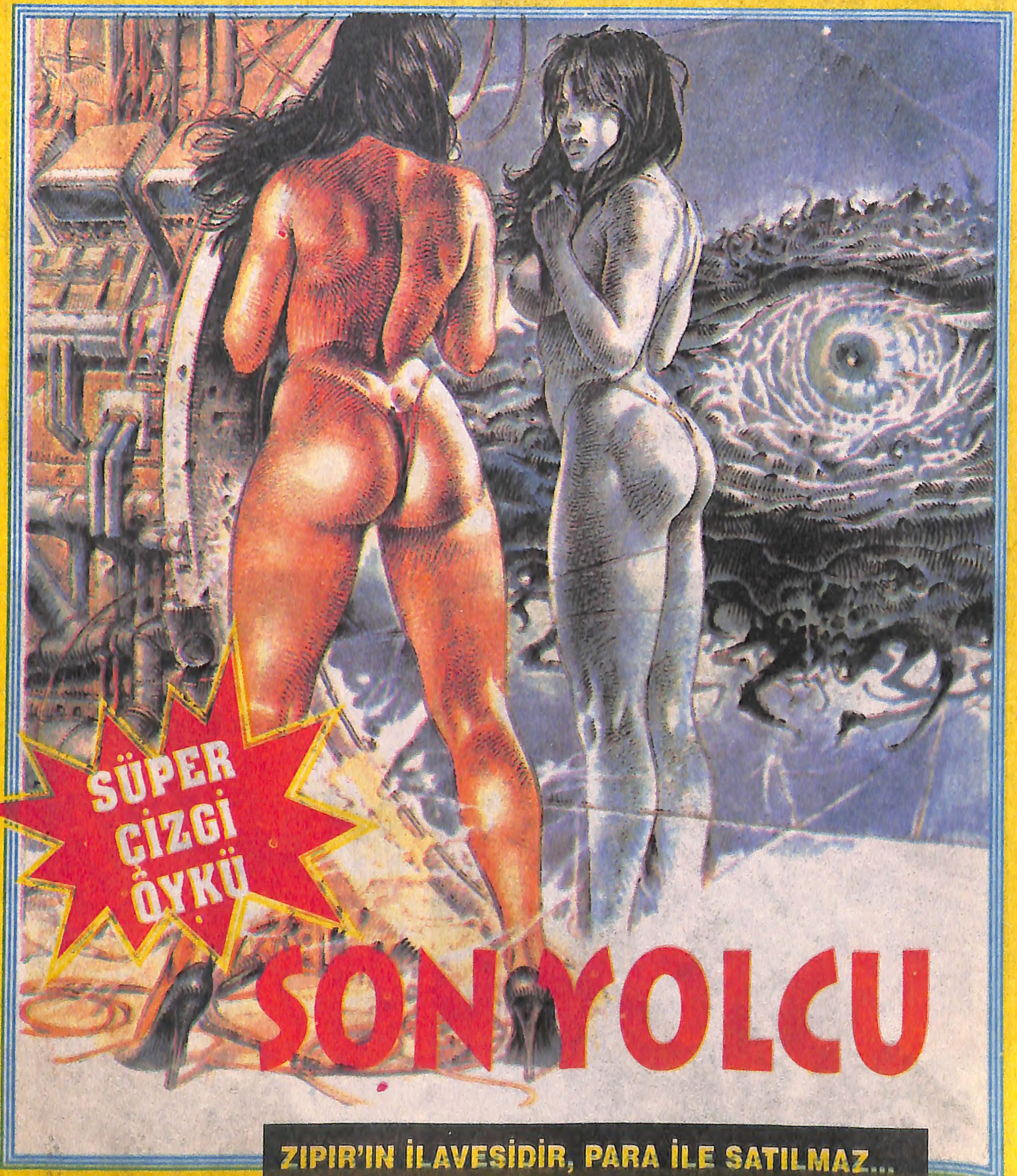


ZIPIR'IN İLAVESİDİR, PARA İLE SATILMAZ...

SON YOLCU
VE BEKLENMEDİK BİR ZAMANDA BEKLENDİK BİR YOLCU BEKLENİYORDU...

HAVA, HAVA YOK MU?
ÇIKMAK İSTİYORUM AMA ÇIKAMIYORUM NEDEN ACABA.
HAYIR ORAYA ULAŞAMAYACAĞIM, BAŞARAMAYACAĞIM.
İMDAAT... İMDAAT YARDIM EDİN BANA...
WİLL WİLL..
HAYIR HAYIR.
HAYIR WİLL UYANSANA NE OLUYOR KABUS GÖRÜYORSUN.
NE
NERDEYSE UYUYOR GİBİSİN, SENDE BİR HAL VAR AMA NEDİR ANLAYAMADIM.
EVET UYUYORDUM.

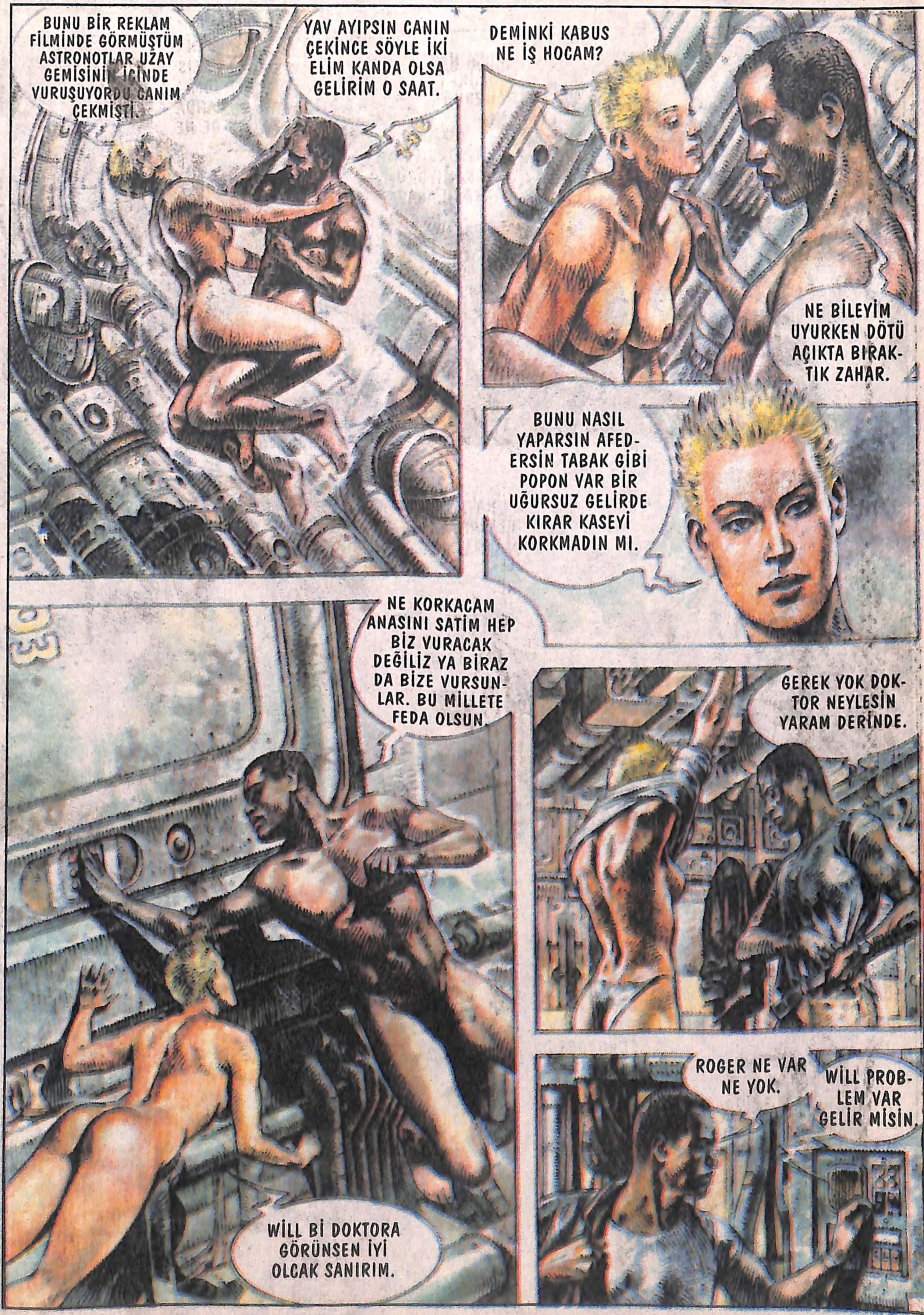
BUNU BİR REKLAM FİLMİNDE GÖRMÜŞTÜM ASTRONOTLAR UZAY GEMİSİNİN İÇİNDE VURUŞUYORDU CANIM ÇEKMİŞTİ.
YAV AYIPSIN CANIN ÇEKİNCE SÖYLE İKİ ELİM KANDA OLSA GELİRİM O SAAT.
DEMİNKİ KABUS NE İŞ HOCAM?
NE BİLEYİM UYURKEN DÖTÜ AÇIKTA BIRAKTIK ZAHAR.
BUNU NASIL YAPARSIN AFEDERSİN TABAK GİBİ POPON VAR BİR UĞURSUZ GELİRDE KIRAR KASEYİ KORKMADIN MI.
NE KORKACAM ANASINI SATİM HEP BİZ VURACAK DEĞİLİZ YA BİRAZ DA BİZE VURSUNLAR. BU MİLLETE FEDA OLSUN.
WİLL Bİ DOKTORA GÖRÜNSEN İYİ OLCAK SANIRIM.
GEREK YOK DOKTOR NEYLESİN YARAM DERİNDE.
ROGER NE VAR NE YOK.
WİLL PROBLEM VAR GELİR MİSİN.

NE PROBLEMİ ŞEREFSİZ İKİ DAKKA KARIYLA YALNIZ BIRAKMADIN...
NAAPSAY-DIK.
BIRAKSA NOOLCAK Kİ AYOL İKİ VURDUN Bİ DURDUN YANİ.
YOK KIZDIĞIMDAN FALAN DEĞİL YANLIŞ ANLAMA BİLİYOM BUNU BULAMAYANDA VAR AMA YİNE DE NE BİLİM.
BENDEN BU KADAR.
GEMİ PERSONELİNİN TEKMİLİNE BİRDEN VERİRİM HATTA UZAYDAKİ YARATIKLARA BİLE VERİRİM ONA GÖRE.
VER ANASINI SATİM FİŞ KESERİM BENDE
ÇUBUK FALAN TAKTIR AMA ÇUBUK KÜÇÜK OLUR BALTA SAPI TAKTIR.
ONU NASIL TAŞIYICAM SONRA.
ROGER EFENDİ ANLAT BAKİM NEDİR.
HOCAM GİTTİN ORAYA AL TAKKE VER KÜLAH, GEMİYİDE CENABET ETTİNİZ GÜLSUYUYLA YIKASAK NAFİLE. KODUMUN YERİNDE HESAPTA GÖREVDEYİZ.

LAN OĞLUM KISKANIYORUM SANIRSIN...
GÖKTAŞI GELİYOR ÜSTÜMÜZE ÇARPIŞMA OLCAK.
İKİ SAATTİR ANLATIYORUZ OHH.
YAKLAŞAN CİSİM HAKKINDA BİLGİSAYARINIZ HERHANGİ BİRŞEY SÖYLEYEMİYOR.
NASIL SÖYLEYEMEZ HAYRET YANİ.
BU OYMAĞININ ALETİ İKİ SAATTİR AYNI ŞEYİ SÖYLÜYOR.
BİLGİSAYARSAK BİZİMDE BİR ŞEYİMİZ VAR HERHALDE MÜNECCİM ŞEYİ YEMEDİK Kİ HER ŞEYİDE BİLEMEYİZ Kİ SEN YE MÜNECCİM ŞEYİNİ SEN SÖYLE ABİ.
DELİKANLI GİBİ KONUŞ TAMAM MI ASLANIM. BİZİMDE RACONOMUZ VAR ŞURDA HAMAM OĞLANI DEĞİLİZ.
DELİKANLILIK KİM SEN KİM.
ULAN BİLGİSAYAR SOKARIM O FİŞİ BİR YERİNE CEVAP VER.
SİTTİR YAVŞAK.
KOMUTANITIM BİLİNMEYEN CİSİMDEN BİLİNMEYEN BAZI SİNYALLER ALIYORUM.

NEDİR BU ŞEY ANLAYABİLMİŞ DEĞİLİM ULAN UZAY GEMİSİ KAP-TANI OLACAĞIMA AVŞA GEMİSİNDE KAPTAN OLSAYDIM NE CIVIRLAR YALARDIM. BU SES..
SANKİ.
HAYIR OLAMAZ.
BU NASIL OLUR DELİRMİŞ OLMALIYIM.
BİLİNMEZ BİR YERDEYİM NEDİR BU ANASINI SATİM ARMUTLU'DAKİ GECEKONDULARA BENZİYOR.
AMA NERDEYİM. ULAN KENDİ KENDİME DE KONUŞMAYA BAŞLADIM İYİCE KAFAYI YİYOZ, HAYIRLI BİR EVLİLİK YAPIP URANÜSE YERLEŞSEK İYİ OLCAK.

BİR GECEKONDU YAPARIM SONRA DURAKLARDA BİLET SATAR GEÇİRİNİM. SAKIZ KİBRİT, MİBRİT ARTIK NE OLURSA...
ŞURAYA BAK EV DESEN EV DEĞİL, MANTAR GİBİDE AYNI ZAMANDA. CANIMDA MANTAR YEMEĞİ ÇEKTİ YANINA DA BULGUR PİLAVI İYİ GİDER.
ULEN ORDA BİRİ Mİ VAR.
IŞIKTAN SEÇEMİYOZ Bİ GÖZLÜK OLSA İYİ OLURDU.
KİMSE YOKMUŞ HAYAL DEMEK.
NEYSE BİRAZ YÜRÜYELİM BAKALIM NOOLCAK.

BUNUN TEPESİNE ÇIKABİLSEK NE OLDUĞUNU ANLAYACAĞIZ. TEPESİ DİYİNCE ŞEYİN TEPİSİ AKLIMA GELDİ.
VAKTİ ZAMANINDA YILLAR ÖNCE DAHA LİSEDEYİZ KUŞ YENİ ÖTMEYE BAŞLIYOR, ARKADAŞLARLA BERABER ÇAMLICA TEPESİNE GEZİYE GİDELEM DEDİK. BAŞINIZI AĞRITMİM KIZ ERKEK GİTTİK DİYOM BEN KENDİ KENDİME BİR MANİTAYI ÇALILARIN ARKASINA ATARIZ.
ULAN BİR YAĞMUR BİR YAĞMUR EVE KENDİMİZİ ZOR ATTIK MECBUREN ÇAVUŞU TOKATLADIK.
NE LAN BU MERDİVENLER BURANIN KAPICISI TARAĞA YAN BASIYORDUR. MALKOÇOĞLUNUN FİLM ÇEVİRECEĞİ YER İNANKİ.
HAYDA NE YANA GİDECEĞİZ LAN.
AHA ŞURDA BİR ÇIKIŞ VAR GİBİ.
BİR KARI SESİMİ DUYDUM NE?

AHA KARI ORDAYMIŞ.
YAKLAŞ GEL YAMACIMA.
ŞURAYA BAK İŞTE ŞURALARA ESKİDEN HEP DENİZDİ. GÜNEŞ VARDI AMA SONRA HEPSİ KAYBOLDU.
SÜPER BİR KADIN AMA NE DİYOR ANLAMIYORUM
KİMSİN NEDEN AĞLIYORSUN?
ŞİMDİ HERŞEY KAYBOLDU O GÜZELLİKLERDEN HİÇBİR ŞEY KALMADI.
HİÇBİR ŞEY ANLAMADIM BİRŞEYLER SÖYLÜYORSUN AMA NEDİR NE DEĞİLDİR KAFAYI YİYİCEM
BEN DİYORUM ANKARA SEN DİYON BİLMEM NEYİN KARA. AKLIN NERDE ANLAMIŞ DEĞİLİM. NATO KAFA.
ÇOK KORKUNÇ ŞEYLER OLDU ANIMSAMAK BİLE İSTEMİYORUM. HERŞEY ÇOK KORKUNÇ OOH.

PEKI BEN NEDEN BURDAYıM.
SEN BU RÜYANıI BIR PARÇASISıN. SEN BENIM VARLIĞIMIN SEBEBISIN SADECE.
DUR Bİ DAKKA NE DEDIĞİNI ANLAMALIYIM
GIT ÇOK YORGUNUM ILLÜZYON KAYBOLUYOR.
DUR BANA AÇIKLAMALI SIN.
DUR DOKUNMA BANA NE ISTEDİĞİNI BILIYORUM SEKS.
SEKS.
DUR SEN ASLINDA BURDA DEGİLSİN SADECE BİR HAYALDEN İBARETSIN VE KAYBOLACAKSıN.
HAYIR BU İMKANSıZ.
BENDE ASLINDA BİR ERKEĞİN GÖĞSÜNE KAFAMI YASLAMAK ISTIYORUM AMA.
NE PEKI SÖYLE BANA.
ÇOK YALNIZIM YAPTIKLARıM BENIM ISTEDIKLERIM DEĞİL ASLINDA.
!?
SANA İHTİYACIM VAR.
BENLE GÜNEŞ BATIYOR SENLE AŞK YAPALIM.

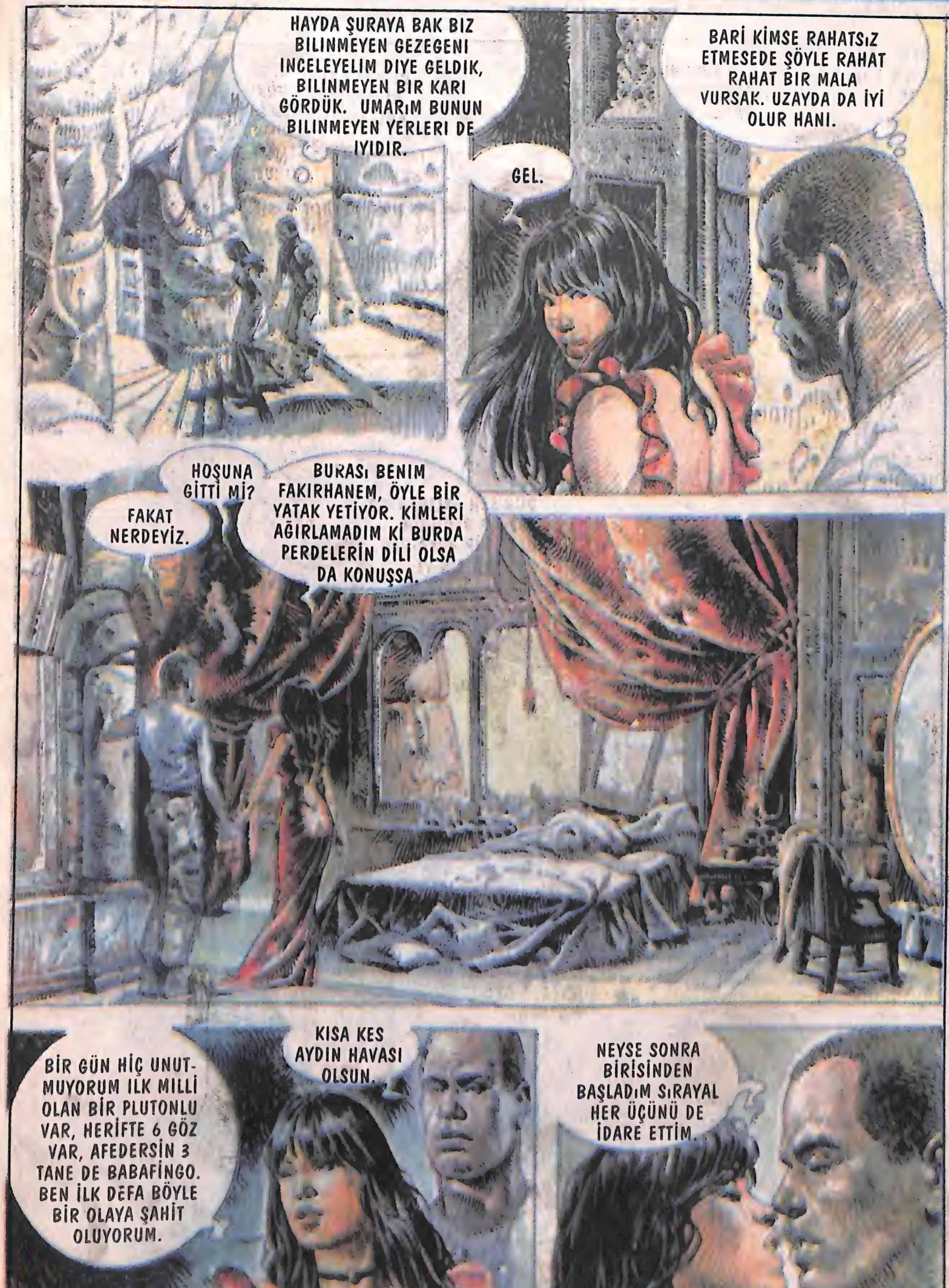
HAYDA ŞURAYA BAK BIZ BILINMEYEN GEZEGENI INCELEYELIM DIYE GELDIK, BILINMEYEN BIR KARI GÖRDÜK. UMARıM BUNUN BILINMEYEN YERLERI DE IYIDIR.
GEL.
BARİ KİMSE RAHATSıZ ETMESEDE ŞÖYLE RAHAT RAHAT BIR MALA VURSAK. UZAYDA DA İYİ OLUR HANI.
FAKAT NERDEYİZ.
HOŞUNA GİTTİ Mİ?
BURASı BENIM FAKIRHANEM, ÖYLE BIR YATAK YETİYOR. KİMLERİ AĞIRLAMADIM Kİ BURDA PERDELERİN DİLİ OLSA DA KONUŞSA.
BİR GÜN HİÇ UNUTMUYORUM ILK MILLİ OLAN BİR PLUTONLU VAR, HERİFTE 6 GÖZ VAR, AFEDERSİN 3 TANE DE BABAFİNGO. BEN İLK DEFA BÖYLE BIR OLAYA ŞAHİT OLUYORUM.
KISA KES AYDIN HAVASI OLSUN.
NEYSE SONRA BİRİSİNDEN BAŞLADıM SıRAYAL HER ÜÇÜNÜ DE İDARE ETTİM.

İNANILMAZ.
SOY BENİ İKİMİZ DE ÇIPLAK KALALIM.
ÇOK GÜZEL BİR KADINSIN.
ÇABUK DOKUN BANA ELLERİNİ VÜCUDUMDA HİSSETMEK İSTİYORUM.
BU BANA ABSÜRD GELİYOR.
NE ABSÜRD.
BU BİR HAYAL OLMALI.
SAR BENİ SIKI SIKI SAR.
TAMAM YAVRUM BEKLE.
GERÇEKTEN MÜKEMMEL.
BİR DE UFAK WİLL'Yİ GÖRELİM BAKALIM.
GÖRCEKSİN.
GEL BANA YALVARIRIM.

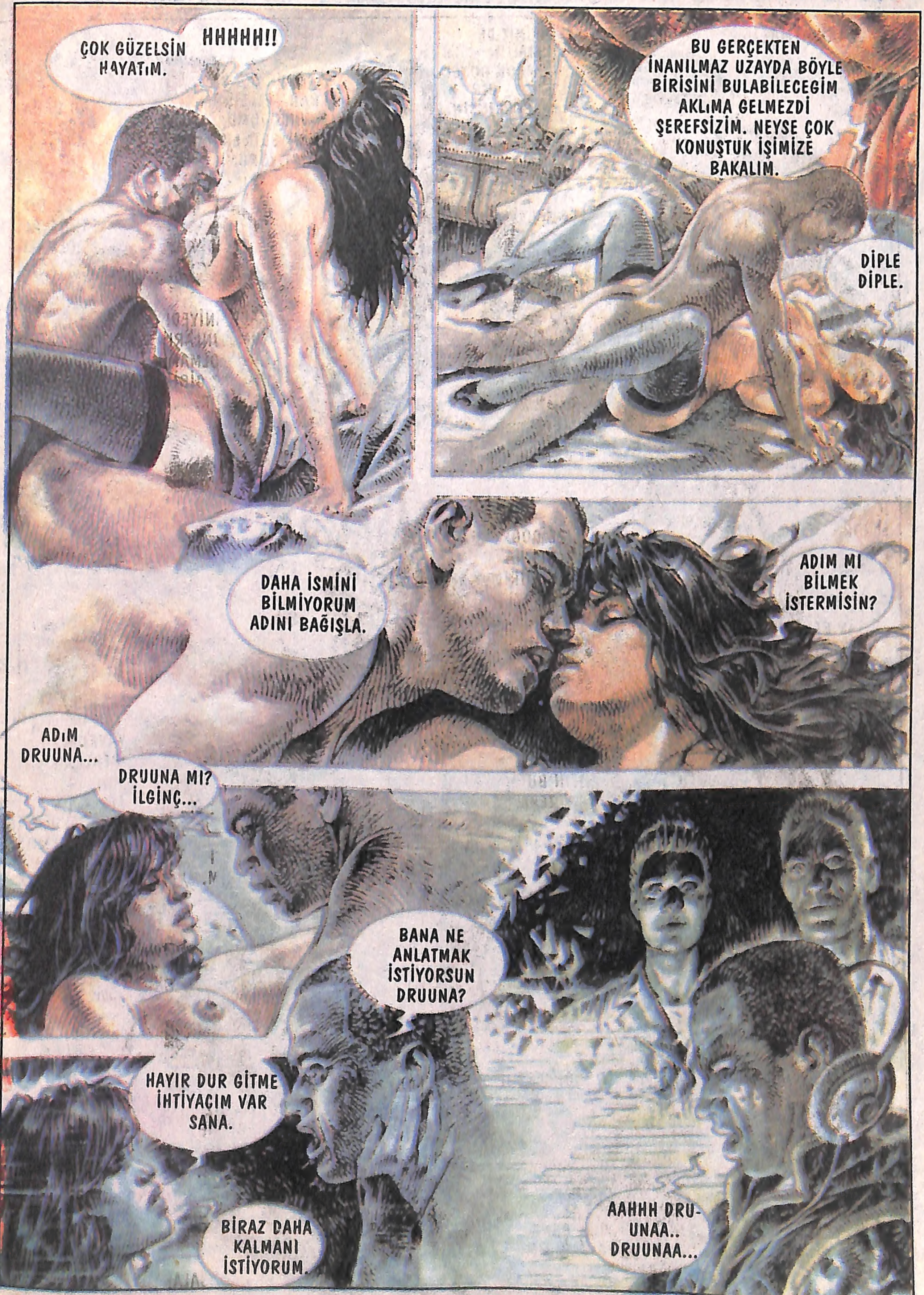
ÇOK GÜZELSİN HAYATıM.
HHHHH!!
BU GERÇEKTEN İNANILMAZ UZAYDA BÖYLE BİRİSİNİ BULABİLECEGİM AKLıMA GELMEZDİ ŞEREFSİZİM. NEYSE ÇOK KONUŞTUK İŞİMİZE BAKALIM.
DİPLE DİPLE.
DAHA İSMİNİ BİLMİYORUM ADINI BAĞIŞLA.
ADIM MI BİLMEK İSTERMİSİN?
ADıM DRUUNA...
DRUUNA MI? İLGİNÇ...
BANA NE ANLATMAK İSTİYORSUN DRUUNA?
HAYIR DUR GİTME İHTİYACIM VAR SANA.
BİRAZ DAHA KALMANI İSTİYORUM.
AAHHH DRU-UNAA.. DRUUNAA...

DRUUNA KİM..
DRUUNA. SANIRIM BİR RÜYA GÖRMÜŞ OLMALIYIM.
BÖYLE AYAKTA UYUMAM İYİ DEĞİL.
EVET...
KOMUTAN MESAJI DİNLEDİĞİNİZ SIRADA SANIRIM KENDİNİZDEN GEÇTİNİZ. NELER.
BİRKAÇ SANİYEDE BÜTÜN BUNLARI YAŞAMIŞ OLMAM İMKANSIZ GİBİ GELİYOR.
BUNUN BİR AÇIKLAMASI OLMALI, BİR SİSTEM İÇİNDE YOLCULUK YAPTIM.
NELER OLUYOR WİLL.
BU ÜZERİMİZE DOĞRU GELEN GÖKTAŞINA YAKLAŞALIM, SANIRIM ARADIĞIMIZ BAZI CEVAPLARI BULABİLECEĞİZ.
ZATEN BİZ GİTMESEKTE O GELİYOR.
AFERİN AKILLI ADAMSIN BU YAŞTA BU ZEKA.
KOMUTAN SİNYALİ KAYBETTİK.
ÇABUK CİSME NE ZAMAN YAKLAŞIRIZ HESAP EDİN.
KOMUTAN İYİ Mİ AĞZI GÖZÜ DAĞITTI SANIRIM.
ESKİ TOPRAKTIR ONA BİRŞEY OLMAZ.
GÖRECEĞİZ TOPRAĞI. NE TOPRAKLAR GÖRDÜK BİZ.
YALNIZ BIRAK BENİ.
SALAK.

HAFTAYA: KAPILARIN ARDINDAKİ GERÇEK ...